江門台山碧桂園，首期5萬(減)，香港銀行按揭，最新價單

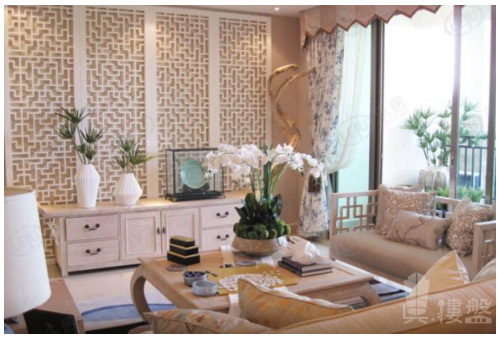

代理資料

名稱: 黃思朗 Jason
職位: 高級客戶經理
手提電話 (WhatsApp): (852) 68102740
預約參觀電話:
公司名稱: 大灣區置業
公司電話:

關於我們: 本人是土生土長廣東人，在新加坡國立大學畢業後回國。本人享受幫客人購得心頭好的喜悅成功感，並一心一意專注發展房地產行業，工作經驗九年，樂於聆聽和談判，歡迎您一切房產的諮詢。大灣區，免費睇樓團，天天出發，珠海、中山、深圳、東莞、惠州、廣州、佛山、肇慶、江門。

樓盤資料

標題: 江門台山碧桂園，首期5萬(減)，香港銀行按揭，最新價單

樓盤介紹:

江門台山碧桂園

台山碧桂園位於台山新城商業、市政區——台南新區，是台山市規模的住宅社區，經過11年的時間，台山碧桂園目前已有逾8000戶業主入住，百戶外籍人士聚居。項目享南區成熟生活、交通配套，小區有鳳凰酒店、鳳凰會所等內部配套。
佔地面積：5666666㎡建築面積：203333㎡產 權：83年戶
數：9333戶容 積 率：3.03綠 化 率：03%開 發 商：
碧桂園控股
物業公司：碧桂園物業管理有限公司
投資商：碧桂園集團

樓盤摘要: 江門台山碧桂園,江門台山碧桂園,江門樓盤

索取最新價錢表: (852) 68102740

索取平面圖: (852) 68102740

即時預約睇樓: (852) 68102740

樓盤資料

盤源:	代理盤
物業類別:	分層住宅
新盤/二手盤:	新盤
樓盤狀況:	出售
金額:	\ 680,000
建築面積(平方尺):	1291 ft
房間:	4
浴室:	2
樓盤編號:	RF151930
刊登 / 更新日期:	14.01.2023

物業地址

地區:	粵港澳大灣區
區域:	江門
街道:	台山市台城鎮沙崗湖開發區
屋苑 / 大廈:	台山碧桂園 - 江門樓盤

樓盤及公共設施

車位:	有
樓盤設施:	家庭廳, 客廳, 設備齊全的廚房, 露台, 飯廳
屋苑或大廈設施:	游泳池, 住客會所, 按摩浴池, 健身室, 24小時保安, 穿梭巴士, 燒烤場, 遊樂場